

# NOTICE DE POSE

Doc n° : RD\_NP\_SA\_MC\_OF\_HB\_B

Application : 11/10/2021

Mise à jour : 01/08/2023

## Mesures conservatoires des organes de fermeture de bloc-porte simple action sur huisserie bois

NOTICE DE POSE pour bloc-porte Certifié NF Portes résistant au feu en Bois

concernant la pose pour bloc-porte sur huisserie bois dont les serrures fournies non posés ou non fournies restent à poser. Cette notice a pour but de préciser la mise en œuvre ultérieure de la quincaillerie après réception de la porte.



### Table des matières

1.	TABLEAU DES ORGANES DE FERMETURE (Fourniture-pose) .....	2
2.	DESCRIPTION DE LA MESURE CONSERVATOIRE .....	2
2.1.	Vérifications.....	2
2.2.	Descriptif de la mesure conservatoire.....	2
2.2.1.	Dispositif dans l'huisserie bois .....	3
2.2.2.	Dispositif dans le vantail.....	3
2.2.3.	Vérifications.....	4



**3 Allée des Ajoncs**  
**Z.A.C. de la Montane EST 1**  
**19800 EYREIN**

Tél. : 05 55 20 82 98  
Fax : 05 55 20 92 30

[contact@polytech-bp.fr](mailto:contact@polytech-bp.fr)  
[www.polytech-bp.com](http://www.polytech-bp.com)

## 1. TABLEAU DES ORGANES DE FERMETURE (Fourniture-pose)

Référence serrure ou verrou	FOURNI ET POSE PAR POLYTECH					A PREVOIR
	Sur montant fermeture d'huissierie bois (SV) ou de vantail (DV)	Serrure pré-équipement	Protections thermiques			Sur huissierie bois
			E30/ EI30	E60/ EI60	E90/ EI90	Fourniture et pose du verrou/serrure sur huissierie bois
EL 564, EL 565	gâche	Serrure mécanique (pré-équipement) 8458A20.1 (std) ou 8778A20.1 (sortie libre)	non	oui	oui	EL 564/565
						Câble adapté, béquille, garniture de poignée de porte, carré, fouillot, cylindre
SVP 2000	gâche	Serrure mécanique (pré-équipement) SVP 5000	non	oui	oui	SVP 2000
						Câble adapté, béquille, garniture de poignée de porte, carré, fouillot, cylindre
SVP 6000, SVZ 6000	gâche	Serrure mécanique (pré-équipement) SVP 5000	non	oui	oui	SVP 6000, SVZ 6000
						Câble adapté, béquille, garniture de poignée de porte, carré, fouillot, cylindre
DOM EML	gâche	Serrure mécanique (pré-équipement) DOM CML	non	oui	oui	DOM EML
						Câble adapté, béquille, garniture de poignée de porte, cylindre

## 2. DESCRIPTION DE LA MESURE CONSERVATOIRE

### 2.1. Vérifications

- Vérifier que la serrure à installer correspond bien à celle prévue en mesure conservatoire, ainsi que sa gâche
- Vérifier que l'alimentation prévue est bien appropriée
  - o Tension
  - o Puissance
  - o Mode de fonctionnement

Si les câbles d'alimentation ne sont pas déjà passés, lorsque ceux-ci sont fournis, les passer. Le bloc-porte et ses équipements doivent être installés suivant les règles d'installation concernant ce type de matériel.

### 2.2. Descriptif de la mesure conservatoire

### 2.2.1. Dispositif dans l'huissierie bois

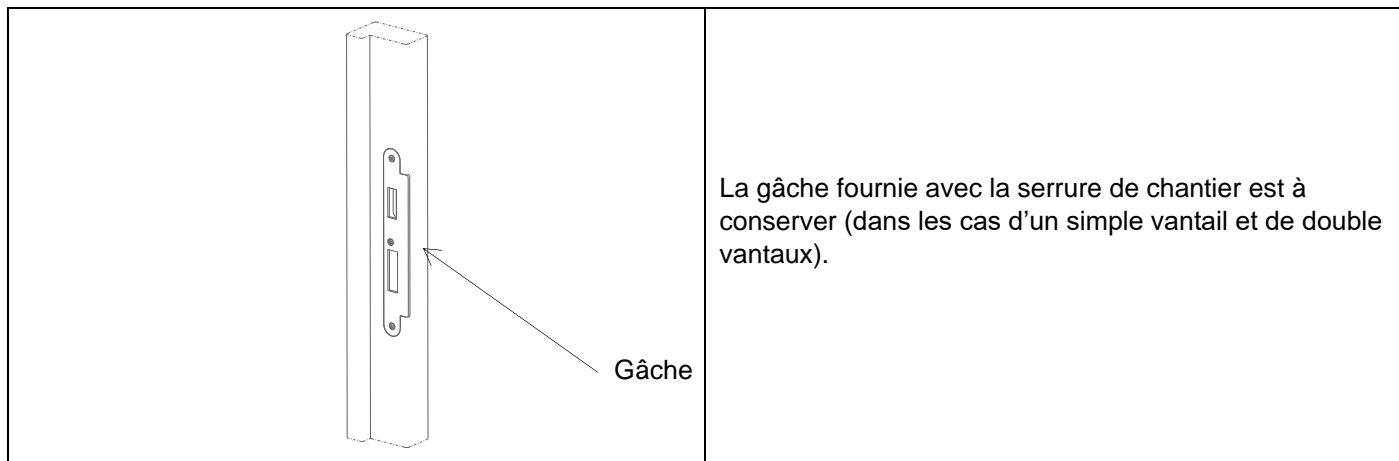

La gâche fournie avec la serrure de chantier est à conserver (dans les cas d'un simple vantail et de double vantaux).

### 2.2.2. Dispositif dans le vantail

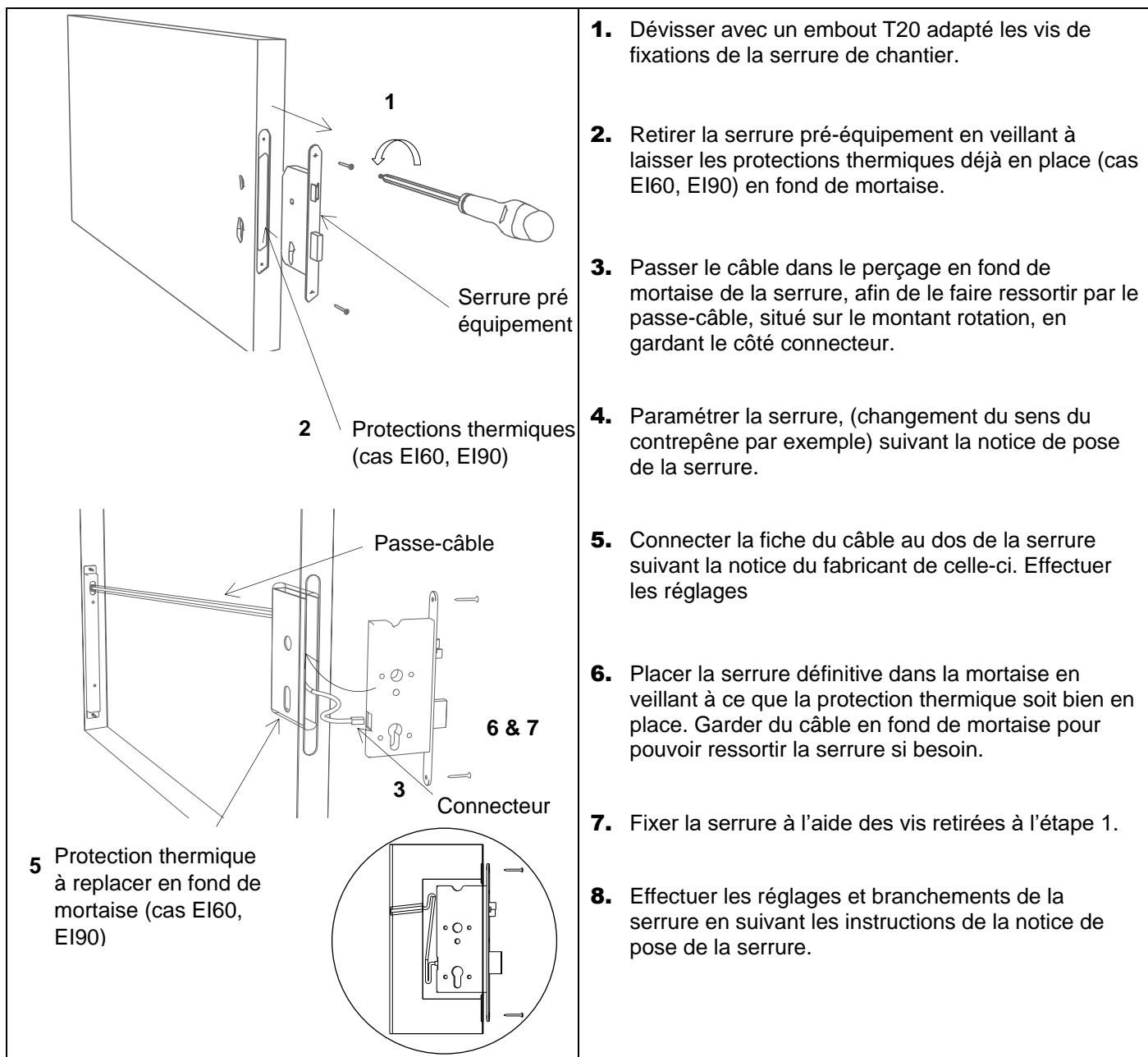

A prévoir :

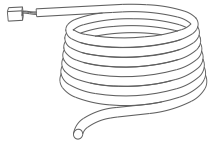

Cable de connexion avec connecteur

+

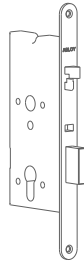

Serrure définitive

+

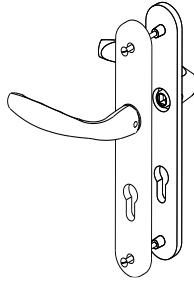

+

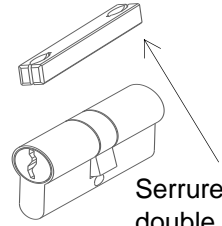

Serrure avec double fouillot suivant modèle

Carré et cylindre non fournis avec la serrure (sauf cas serrure DOM EML)

2.2.3.Vérifications.

- Régler les jeux du bloc-porte pour assurer un bon fonctionnement de la serrure avec sa gâche.